

Dados e Indicadores voltados para as infâncias

João Amílcar
Gestor Adjunto de Governo

05/03/2024

Governança no município



Governanza en el municipio



Governança no município



JUNDIAÍ
PREFEITURA

GOVERNANÇA: Gestão orientada para resultados. Eficiência e efetividade na cadeia de resultados do PPA.

Dimensões transformadoras e seus **Objetivos Estratégicos**

Integrando com as **Plataformas de serviços**

Em seguida vem os **Programas de governo** atrelados às plataformas

Unidades de Gestão são as responsáveis diretas pela execução das ações.

Ações, Projetos e atividades geridos pela **UCPG** e pelo **PMO** da **Unidade Central de Entregas/UGGE**

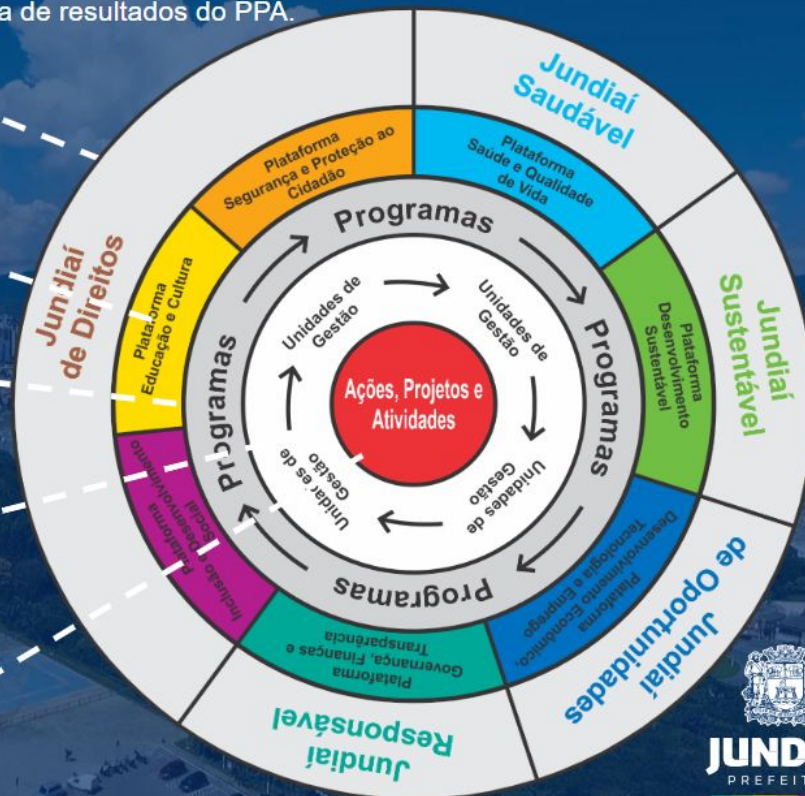

JUNDIAÍ
PREFEITURA

Governanza en el municipio



JUNDIAÍ
PREFEITURA

GOBERNANZA: Gestión orientada a resultados. Eficiencia y efectividad en la cadena de resultados del PPA.

Dimensiones transformadoras y sus **Objetivos Estratégicos**

Integrando con las **Plataformas de servicios**

A continuación vienen los **Programas de gobierno** vinculados a las plataformas

Las Unidades de Gestión son las responsables directas de la ejecución de las acciones

Acciones, proyectos y actividades gestionados por la **UCPG** y la **PMO** de la **Unidad Central de Entregas / UGGF**.

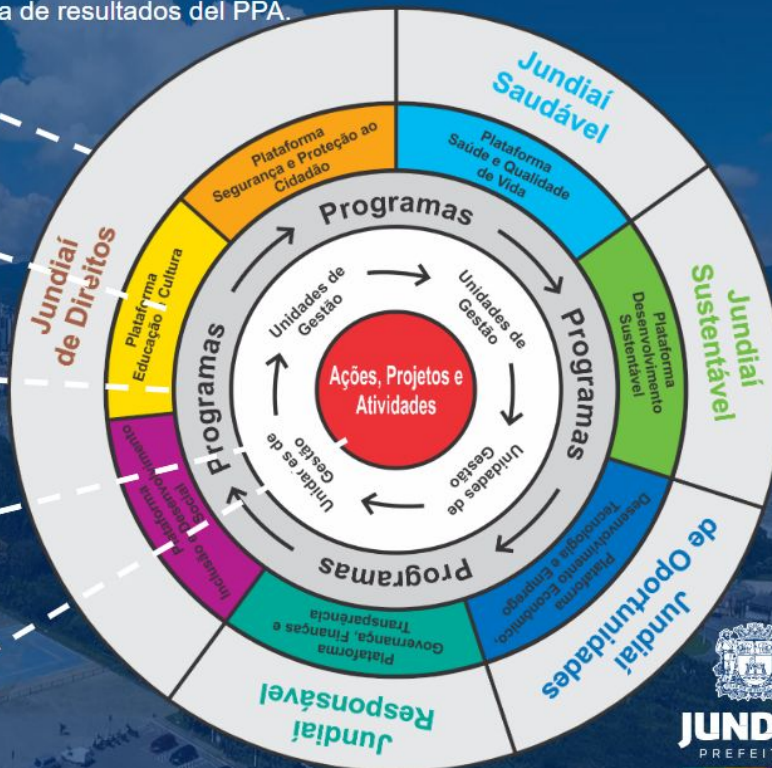

<https://jundiái.sp.gov.br/ppa>



JUNDIAÍ
PREFEITURA

Linha do tempo do Observatório

Planejamento e implantação

25 indicadores secundários

PPA e Plano de Governo disponíveis no observatório

Indicadores da Primeira Infância (122 indicadores)

Certificação ISO

2018

2020

2022

2023

Construção de indicadores com as secretarias para publicação

Módulo com monitoramento das entregas prioritárias (c/ fotos e câmeras ao vivo)

Parametrização por ODS

100 indicadores

2017

●

●

●

●

●

●

Línea de tiempo del Observatorio

Planificación e implementación.

25 indicadores secundarios

El PPA y el Plan de Gobierno están disponibles en el observatorio

Indicadores de la Primera Infancia (122 indicadores)

Certificación ISO

2018

2020

2022

2023

Construcción de indicadores con las secretarías para su publicación

Módulo de monitoreo de las entregas prioritarias (con fotos y cámaras en vivo)

Parametrización por ODS

100 indicadores

2017

2019

2021

Observatório - Indicadores



Home / Indicadores / Desenvolvimento Econômico, Tecnologia e Emprego



Indicadores

PIB per Capita (Em reais correntes)

X

Pesquise um indicador para comparar...



PIB per Capita



(Em reais correntes)

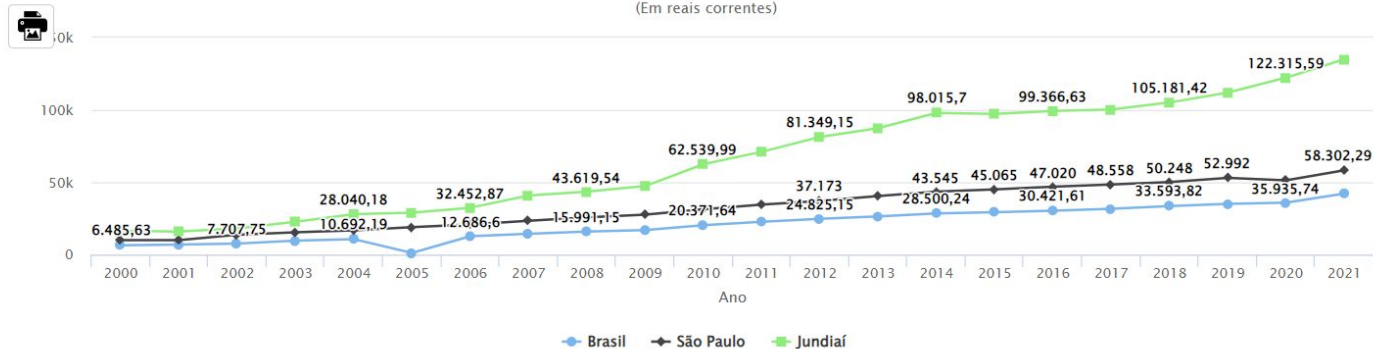

Observatório - Entregas

Acompanhe

×



Observatório

- Resultados concretos:
 - Participação popular
 - Transparência
 - Diagnóstico de oportunidades de melhoria
 - Monitoramento de performance

Observatório

- Resultados concretos:
 - Participación popular
 - Transparencia
 - Diagnóstico de oportunidades de mejora
 - Monitoreo de rendimiento

Primeira Infância

- **Dos 385 indicadores do Observatório Jundiaí, 122 (ou 32%) possuem enfoque na Primeira Infância;**
 - **Abrangência intersetorial** dos indicadores, desde áreas como Saúde, Educação, Cultura e Assistência Social até Esporte e Lazer, Planejamento Urbano e Meio Ambiente, Mobilidade e Transporte e Segurança;
 - Exemplos: “Cobertura de Vacina para primeira infância”, “Percentual de Escolas com hortas”, “Ruas destinadas para brincar”, “Abrangência de áreas verdes na zona urbana”, dentre outros
 - Resultados do uso de dados e indicadores para P.I.:
 - Base para a elaboração do **Plano Municipal pela Primeira Infância**, publicado em 2022 com ações estratégicas para o dez anos seguintes;
 - **Relatório de Indicadores** da Primeira Infância e ações de intervenção.

Primera Infancia

- **De los 385 indicadores del Observatorio Jundiaí, 122 (o 32%) tienen un enfoque en la Primera Infancia;**
 - **Amplitud intersectorial** de los indicadores, desde áreas como Salud, Educación, Cultura y Asistencia Social hasta Deporte y Ocio, Planificación Urbana y Medio Ambiente, Movilidad y Transporte y Seguridad;
 - Ejemplos: "Cobertura de Vacunas para la Primera Infancia", "Porcentaje de Escuelas con Huertos", "Calles destinadas para jugar", "Cobertura de áreas verdes en la zona urbana", entre otros;
 - Resultados del uso de datos e indicadores para la P.I.:
 - Base para la elaboración del **Plan Municipal para la Primera Infancia**, publicado en 2022 con acciones estratégicas para los siguientes diez años;
 - **Informe de Indicadores** de la Primera Infancia y acciones de intervención.

Relatório de indicadores

- Relatório de indicadores
 - **Análise da variação de cada indicador** da P.I. entre o ano de 2017 e o dado mais recente, mapeando mudanças positivas, negativas ou neutra;
 - Ações adotadas com base nos resultados do relatório:
 - Mapeamento dos indicadores críticos;
 - Alinhamento com as Unidades de Gestão responsáveis por cada indicador;
 - Diagnóstico das causas subjacentes de variações negativas;
 - Desenho de intervenções para melhoria de resultados para a população;
 - Ex: ODS 1 e o desenho de política pública para superação da pobreza.

Relatório de indicadores

- Informe de indicadores
 - **Análisis de la variación de cada indicador** de P.I. entre el año 2017 y el dato más reciente, mapeando cambios positivos, negativos o neutros;
 - Acciones adoptadas basadas en los resultados del informe:
 - Mapeo de los indicadores críticos;
 - Alineación con las Unidades de Gestión responsables de cada indicador;
 - Diagnóstico de las causas subyacentes de las variaciones negativas;
 - Diseño de intervenciones para mejorar los resultados para la población;
 - Ejemplo: ODS 1 y diseño de políticas públicas para superar la pobreza.



JUNDIAÍ

P R E F E I T U R A

GOVERNANÇA, FINANÇAS
E TRANSPARÊNCIA

Obrigado! Gracias!

João Amílcar Anhesini

Gestor Adjunto de Governo

Unidade de Gestão de Governo e Finanças